# Intéző úr kiállott a gang alá

BF2_A.14

Hegyi Antalné Rátkai Margit (1935)
Noszvaj, 1962.07.28.
Gyűjtő: Bakó Ferenc

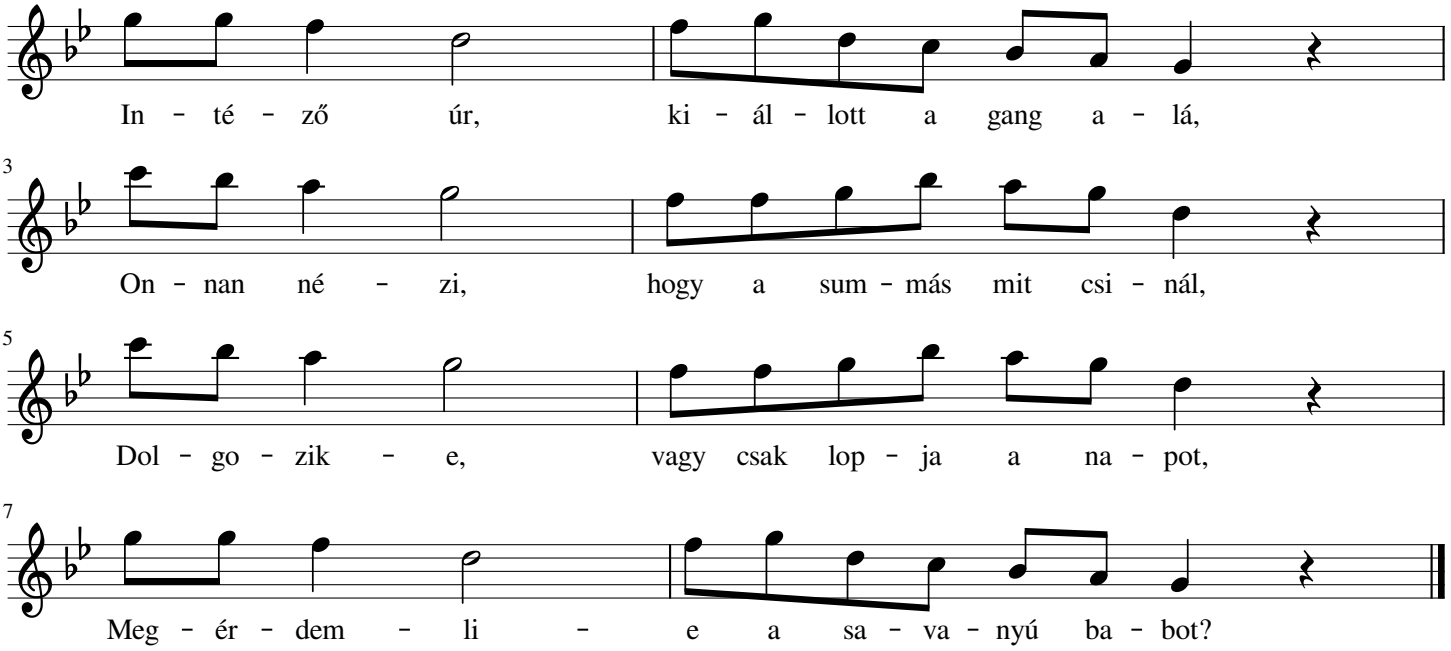


Intéző úr kiállott a gang alá,
Onnan nézi, hogy a summás mit csinál,
Dolgozik-e, vagy csak lopja a napot,
Megérdemli-e a savanyú babot?

Intéző úr, az Istenét magának,
Ne adja a büdös húst a summásnak,
Vagy egye meg, vagy adja a kutyának,
Ne pedig egy hathónapos summásnak!

Dsupin Pál © 2020
A felvétel a Dobó István Vármúzeum tulajdona.