Sej, ha bemegyek Eger városába

D119.54
D119.55
D119.57

Mizser Rafael (1934)
Noszvaj 2019.07.03.
Gyűjtő: Dsupin Pál

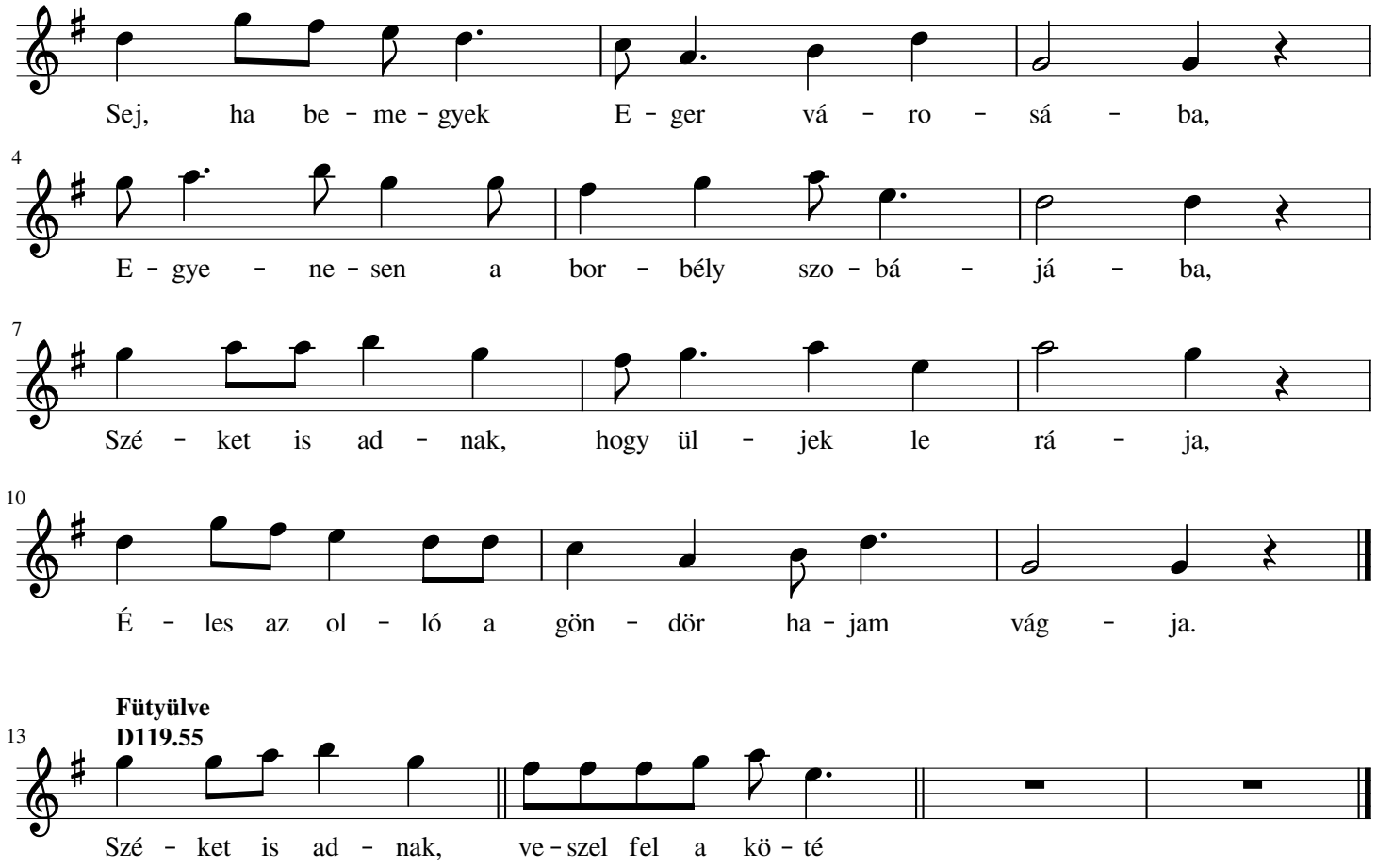

Sej, ha bemegyek Eger városába,
Egyenesen a borbély szobájába,
Széket is adnak, hogy üljek le rája,
Éles az olló a göndör hajam vágja.

Göndör a hajam, lehullik a földre,
Gyere, rózsám, szedd fel a kötényedbe,
Ahány szálat veszel fel a kötényedbe,
Sej, annyi százszor jussak az eszedbe.

Dsupin Pál © 2020