Ez a vonat most van indulóba

D43.20

Mizser Rafael (2020)
Noszvaj 2012.11.20.
Gyűjtő: Dsupin Pál

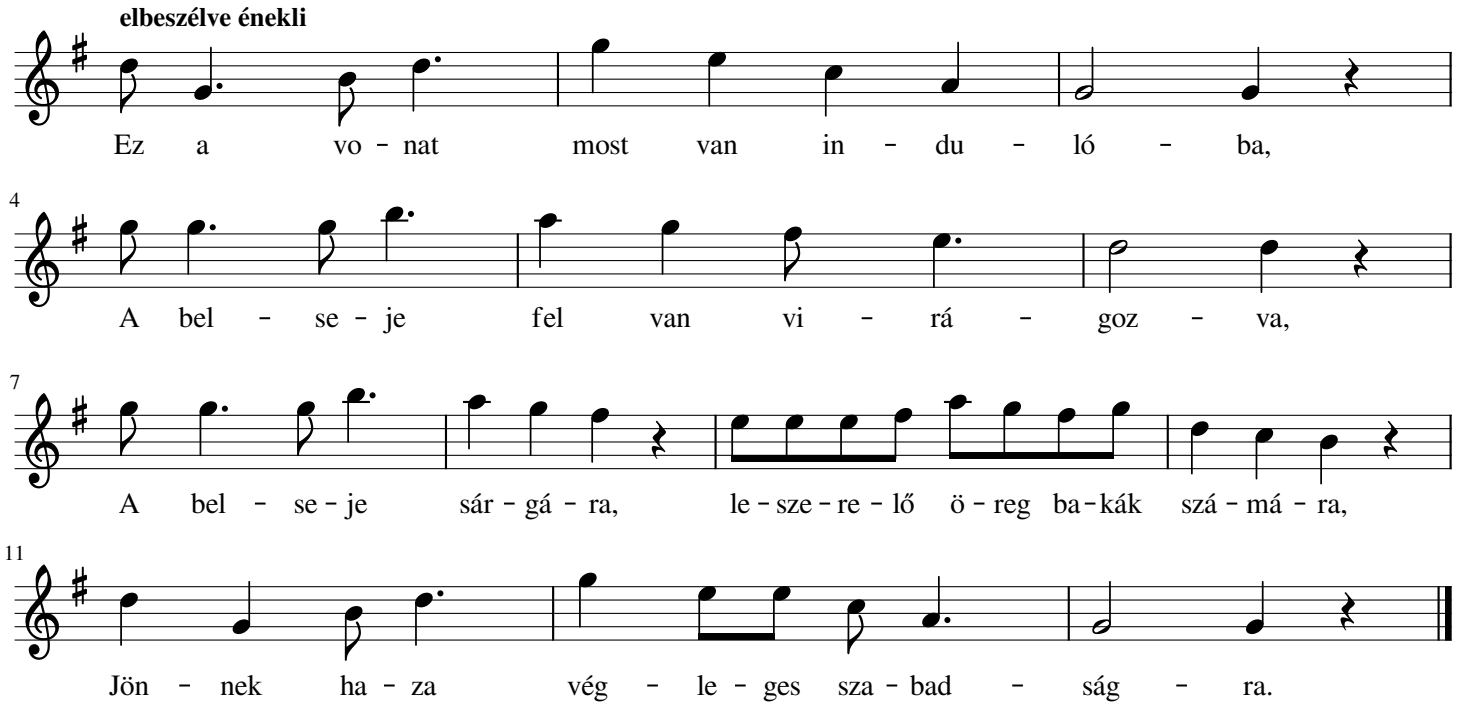

Ez a vonat most van indulóba,
A belseje fel van virágozva,
A belseje sárgára, leszerelő öreg bakák számára,
Jönnek haza véglelges szabadságra.

Be van az én zubbonyom zsebe varrva,
Barna kislány mit keresel abba,
Benne van a zsoldkönyvem, meg a leszerelő levelem,
Már ezután szőke kislány a kedvesem.

Vége van az őszi gyakorlatnak,
Öreg tüzér hazafelé ballag,
Zsebre vágja a kék könyvét, meg a leszerelő levelét,
Elveszi a régi szeretőjét.

Dsupin Pál © 2020